Julián Sancho Pérez (1 de 1)
Alcalde-Presidente
Fecha Firma: 15/07/2024
HASH: 6c52758ed5e1d9b31587dd63ca6fbb8e

CONTRATO TERRENOS PARA INSTALACIÓN DE P.E. MÍNGUEZ

En PANCRUDO, a fecha de firma electrónica

REUNIDOS

De una parte, D. Ángel Hernández del Teso y D. Juan Barreiro Grandío actuando en representación de **Sistemas Energéticos Terral, S.L.U.** con CIF B-01917194, con domicilio en Calle Buenos Aires, 12 en el 48001 de Bilbao, e inscrita en el Registro Mercantil de Bizkaia, al tomo 5952, folio 38, hoja BI-75555, en su condición de apoderados mancomunados de la referida sociedad, en virtud de la escritura de apoderamiento otorgada ante el notario de Bilbao, Dª. Lorena Lamana Riesco con fecha 7 de octubre de 2021 y con el número 1.766 de su protocolo (en adelante, "**SETER**").

De otra parte, el Excmo. **Ayuntamiento de Pancrudo**, con CIF: P4418600E, y en su nombre y representación, D. Julián Sancho Pérez, mayor de edad, en su calidad de Alcalde- Presidente del Excmo. Ayuntamiento de Pancrudo, (en lo sucesivo, el "**Ayuntamiento**") y domicilio en Calle Sol 1, 44720 Pancrudo (Teruel).

SETER y el PROPIETARIO serán denominados conjuntamente como las Partes.

Intervienen en su propio nombre y derecho.

Ambas partes, reconociéndose mutuamente la capacidad legal necesaria para el otorgamiento del presente documento:

EXPONEN

I. Que SETER pretende llevar a cabo la construcción y explotación de un parque eólico, denominado **Parque Eólico MINGUEZ** (en adelante "**el Parque Eólico**"), ubicado en los términos municipales de ALPEÑÉS Y PANCRUDO, en la provincia de TERUEL, previa obtención de las autorizaciones, licencias y permisos legalmente exigibles.

II. Que el Propietario es titular, en pleno dominio, de la/s parcela/s, sita/s en el término municipal de PANCRUDO, que se describe/n a continuación (en adelante, denominada como la "**FINCA/S**"):

Ref. Catastral	Término municipal	Datos Catastrales		Datos Registrales				
		Polígono	Parcela	Número	Tomo	Libro	Folio	Inscrip.
44186A10100004	PANCRUDO	101	4					
44186A10100007	PANCRUDO	101	7					
44186A10100009	PANCRUDO	101	9					
44186A10100010	PANCRUDO	101	10					
44186A10200001	PANCRUDO	102	1					
44186A10200013	PANCRUDO	102	13					
44186A10300107	PANCRUDO	103	107					
44186A10300110	PANCRUDO	103	110					
44186A10300111	PANCRUDO	103	111					
44186A10300160	PANCRUDO	103	160					
44186A10300163	PANCRUDO	103	163					
44186A10300164	PANCRUDO	103	164					
44186A10600054	PANCRUDO	106	54					
44186A10600073	PANCRUDO	106	73					
44186A10800010	PANCRUDO	108	10					
44186A10800017	PANCRUDO	108	17					
44186A10800034	PANCRUDO	108	34					

Firmado digitalmente por 07981627Y ANGEL HERNANDEZ (R: B01917194)
DN: cn=07981627Y ANGEL HERNANDEZ (R: B01917194), c=ES, o=SISTEMAS ENERGETICOS TERRAL SL, email=angel.hernandez@sse.com
Fecha: 2024.07.16 12:47:08 +02'00'
07981627Y ANGEL HERNANDEZ (R: B01917194)

Cód. Validación: 533JLJGLF5GPYZ7ZTD2ZDMZ3S
Verificación: https://pancrudo.sedelectronica.es/
Documento firmado electrónicamente desde la plataforma esPublico Gestiona | Página 1 de 18

44186A10800037	PANCRUDO	108	37					
44186A10800052	PANCRUDO	108	52					
44186A10800053	PANCRUDO	108	53					
44186A10800060	PANCRUDO	108	60					
44186A10800074	PANCRUDO	108	74					
44186A10200003	PANCRUDO	102	3					
44186A10200005	PANCRUDO	102	5					
44186A10200013	PANCRUDO	102	13					
44186A10200010	PANCRUDO	102	10					
44186A10200063	PANCRUDO	102	63					
44186A10300049	PANCRUDO	103	49					
44186A10300080	PANCRUDO	103	80					
44186A10300089	PANCRUDO	103	89					
44186A10300098	PANCRUDO	103	98					
44186A10300103	PANCRUDO	103	103					
44186A10300112	PANCRUDO	103	112					
44186A10300131	PANCRUDO	103	131					
44186A10300136	PANCRUDO	103	136					
44186A10300158	PANCRUDO	103	158					
44186A10300161	PANCRUDO	103	161					
44186A10300165	PANCRUDO	103	165					
44186A10300169	PANCRUDO	103	169					
44186A10300170	PANCRUDO	103	170					
44186A10300172	PANCRUDO	103	172					
44186A10500113	PANCRUDO	105	113					
44186A10500050	PANCRUDO	105	50					
44186A10500046	PANCRUDO	105	46					
44186A10500040	PANCRUDO	105	40					
44186A10200080	PANCRUDO	102	80					
44186A10200002	PANCRUDO	102	2					

Título: Posesión Inmemorial.

- La/s FINCA/S se encuentra/n libre/s de hipotecas y embargos, con cuantos derechos y usos le son inherentes y al corriente en el pago de todo tipo de tributos, tasas, contribuciones y gastos, ya sea de carácter estatal, autonómico o local.

- La/s FINCA/S se encuentra/n libre/s de cualesquiera otras afecciones, cargas o gravámenes. Aunque sobre la finca existen ciertos derechos reales a favor de tercero, ninguna de dichas cargas afecta al área de la/s FINCA/S objeto del presente contrato.

- La/s FINCA/S //El área de la/s FINCA/S objeto del presente contrato se encuentra libre de arrendatarios, opciones de arrendamiento, opciones de compra, ocupantes por cualquier título o sin él. Asimismo, la FINCA está calificada como suelo no urbanizable.

- A la fecha, no existen en la/s FINCA/S // el área de la FINCA objeto del presente contrato productos químicos, gases, petróleos o cualquier otro elemento que pudiera causar algún daño en el terreno.

- La/s FINCA/S //el área de la FINCA objeto del presente contrato no ha sido tratada con ningún producto, orgánico o inorgánico, que pudieran dañar las instalaciones a que se hará referencia con posterioridad. Se entenderá que no están incluidos en esta limitación los productos utilizados, dentro de lo que las normas legalmente admiten, en relación con las tareas agrícolas.

Firmado digitalmente por 07981627Y ANGEL HERNANDEZ (R: B01917194)
DN: cn=07981627Y ANGEL HERNANDEZ (R: B01917194), c=ES, o=SISTEMAS ENERGETICOS TERRAL SL, email=angel.hernandez@sse.com
Fecha: 2024.07.16 12:47:36 +02'00'
07981627Y ANGEL HERNANDEZ (R: B01917194)

Cód. Validación: 533JLJGLF5GPYZ7ZTD2ZDMZ3S
Verificación: https://pancrudo.sedelectronica.es/
Documento firmado electrónicamente desde la plataforma esPublico Gestiona | Página 2 de 18

III. Que SETER está interesada en ocupar la FINCA/S, para ubicar en la misma parte de las instalaciones del Parque Eólico, consistentes en aerogeneradores para producción de energía eléctrica, los viales o caminos de acceso, zanjas, torre de medida y líneas eléctricas necesarios para su montaje, conexión y mantenimiento, así como cualquier otra instalación necesaria para el funcionamiento del Parque Eólico (en adelante, todas las instalaciones denominadas conjuntamente como el "**PARQUE EÓLICO**").

IV. Que estando ambas partes interesadas en que, de ser ello posible, se instale parte de las instalaciones del Parque Eólico en la FINCA/S, y en el ánimo de cooperar en el desarrollo y éxito final del citado proyecto, las partes suscriben el presente Contrato de Arrendamiento (en adelante, el "**CONTRATO**") en base a las siguientes:

ESTIPULACIONES

Primera.- Objeto, contenido y naturaleza del derecho otorgado. I.- Objeto

Mediante la formalización del presente acuerdo, el Propietario otorga a **SETER**, que acepta, un derecho de uso sobre la superficie que resulte necesaria de la/s FINCA/S descrita/s en el expositivo II para la construcción, instalación y explotación del PARQUE EÓLICO. Adicionalmente, para llevar a cabo la conexión y desarrollo de las instalaciones del PARQUE EÓLICO, el Propietario otorga también en el presente acto como parte del presente acuerdo las correspondientes servidumbres de vuelo, de paso eléctrico de conexión y de paso de personas y vehículos de acceso al PARQUE EÓLICO.

Siendo así, forman parte del derecho de uso objeto del presente contrato las siguientes facultades y afecciones, relacionadas con carácter meramente enunciativo y no limitativo:

Ocupación permanente y en pleno dominio de la plataforma de montaje y cimentación para la instalación del Aerogenerador.

Servidumbre de vuelo del Aerogenerador.

Ocupación permanente y en pleno dominio para los viales de acceso a las instalaciones. Se otorga, por tanto, a SETER un derecho de paso y acceso, a favor de personas y vehículos, a través del área trazada, para llevar a cabo todas las actuaciones necesarias tendentes a la realización, mantenimiento, explotación, vigilancia, eliminación de parte o de la totalidad de la obra, implantación de instalaciones y cables suplementarios y equipos anexos y cualesquiera otras actuaciones que resultaren necesarias a juicio de SETER y fueren conformes con la normativa de aplicación al momento de realización de la actuaciones de que se tratare.

Servidumbre permanente de paso subterráneo de energía eléctrica que implica el paso para vigilancia, conservación y transmisión de información o comunicaciones mediante el tendido de líneas o cables conductores.
Se impone así una servidumbre de paso sobre una zanja bajo la cual circulará enterrado el (los) cable(s) subterráneo(s) de 30kV de tensión a profundidad indicada en el proyecto.

Firmado digitalmente por 07981627Y ANGEL HERNANDEZ (R: B01917194) DN: cn=07981627Y ANGEL HERNANDEZ (R: B01917194), c=ES, o=SISTEMAS ENERGETICOS TERRAL SL, email=angel.hernandez@sse.com Fecha: 2024.07.16 12:47:45 +02'00'
07981627Y ANGEL HERNANDEZ (R: B01917194)
Cód. Validación: 533JLJGLF5GPYZ7ZTD2ZDMZ3S
Verificación: https://pancrudo.sedelectronica.es/
Documento firmado electrónicamente desde la plataforma esPublico Gestiona | Página 3 de 18

Los límites de esta zanja quedarán definidos a 2 metros a cada lado del eje del trazado de la canalización eléctrica.

Ocupación Temporal de los terrenos necesarios para la ejecución de la obra de la línea eléctrica.

Superficialmente, se instalarán marcas indicadoras de la existencia de la instalación eléctrica enterrada, que en ningún caso podrán ser ocultadas ni pintadas.

El Propietario limitará los trabajos de cultivo, excavación u otros similares y de movimientos de tierras a una profundidad no superior a los 50 cm en todo el ancho de la zanja, y se abstendrá de plantar árboles o arbustos de tronco alto dentro de la banda de 5 metros marcada.

El Propietario no podrá levantar edificaciones o construcciones de ningún tipo, a pesar de que tengan carácter provisional o temporal, ni variar la cota del terreno ni hacer ningún acto que pueda dañar o perturbar el buen funcionamiento, vigilancia, conservación, reparaciones y sustituciones necesarias, si las hubiera, de la canalización y de las instalaciones auxiliares, a la distancia de 2 metros a cada lado del eje de la canalización instalada.

Estas servidumbres están sometidas a las limitaciones legalmente establecidas en la Ley del Sector Eléctrico y legislación concordante.

El terreno afectado por la ejecución de las obras tiene naturaleza de secano.

Las actuaciones y actividades relacionadas con el referido Proyecto podrá realizarlas SETER por sí o a través de la subcontratación de terceros, por lo que expresamente se permite el acceso de aquellos terceros contratados por SETER.

Así, SETER podrá utilizar la superficie necesaria para la actividad mencionada anteriormente, entendiendo por tal, la ocupada por las propias torres para aerogeneradores y los demás elementos necesarios para el correcto funcionamiento del parque, así como sus accesos y caminos necesarios para su instalación, control y mantenimiento, montaje, reparación de maquinarias, líneas de alta tensión de evacuación de energía y subestaciones transformadoras, depósito de materiales etc., para lo cual, el propietario otorga, por tanto, las servidumbres de paso que fueren necesarias.

En definitiva, el área afectada por el derecho conferido en este acto se concreta en una porción de terreno ocupado, según queda reflejado de manera provisional y sujeto a modificaciones por la tramitación de la instalación, en el plano que se adjunta, donde se identifica la afección superficial, de vuelo y subterránea objeto del presente acuerdo, área respecto de la cual SETER queda facultada para realizar todas las actividades necesarias y convenientes para llevar a cabo el proyecto de puesta en marcha del Parque Eólico y sus elementos accesorios.

El Propietario se compromete a mantener a SETER en el uso y disfrute pacífico del derecho constituido en virtud del presente contrato.

II.- Contenido del derecho otorgado

El derecho conferido en este acto otorga a SETER la facultad de usar el suelo ajeno y construir sobre el mismo sin cambiar la titularidad de dicho suelo. Siendo así y no obstante la puesta a disposición de la/s FINCA // del área de la/s FINCA/S objeto del

Firmado digitalmente por 07981627Y ANGEL HERNANDEZ (R: B01917194)
DN: cn=07981627Y ANGEL HERNANDEZ (R: B01917194), c=ES, o=SISTEMAS ENERGETICOS TERRAL SL, email=angel.hernandez@sse.com
Fecha: 2024.07.16 12:48:14 +02'00'
07981627Y ANGEL HERNANDEZ (R: B01917194)

Cód. Validación: 533JLJGLF5GPYZ7ZTD2ZDMZ3S
Verificación: https://pancrudo.sedelectronica.es/
Documento firmado electrónicamente desde la plataforma esPublico Gestiona | Página 4 de 18

presente contrato, el Propietario conservará su derecho de propiedad en todo momento.

Aun así, los distintos aerogeneradores, los cables, las instalaciones de distribución, medición y transformación, así como cualquier otro elemento que haya resultado necesario instalar para la construcción y explotación de los generadores eólicos, las infraestructuras de evacuación y el resto de los elementos que compongan el parque eólico correspondiente serán propiedad de SETER, tanto ahora, como a la finalización del contrato.

En ningún caso podrá colocarse en los terrenos objeto del contrato cualquier otra instalación de energía que no pertenezca a SETER, con excepción de las Plantas Fotovoltaicas y salvo autorización expresa de SETER, así como generadores eólicos fabricados por una compañía que no pertenezca al grupo societario del que SETER forma parte, salvo, igualmente, autorización expresa de esta última.

Con respecto a la instalación de Plantas Fotovoltaicas, éstas se podrán implantar en la parte de la/s finca/s que no se vea afectada por la instalación del Parque Eólico, siempre y cuando sean compatibles con el buen funcionamiento del Parque Eólico que pertenezca a SETER o a otras empresas de su grupo empresarial y cumplan con los condicionantes, criterios técnicos y constructivos previstos en la legislación vigente y los establecidos por SETER o cualquier otra empresa de su grupo empresarial.

A tal efecto, el Propietario se compromete expresamente a no llevar a cabo actuaciones, tanto por acción como por omisión, que puedan perjudicar la explotación y disfrute pacíficos de la planta de energía eólica, o el uso del viento, en cuanto a lo descrito en las manifestaciones de este contrato. Especialmente, no podrá llevar a cabo la construcción, instalación o plantación de obstáculos, edificios, árboles, etc.

El Propietario autoriza a SETER para la realización de cuantas obras de acondicionamiento fueren necesarias con objeto de la instalación, sustitución o reparación de las torres para aerogeneradores, líneas eléctricas, subestaciones, o cualquier otro elemento del parque eólico, debiendo realizarse las primeras obras para las instalaciones en un plazo no superior a 4 AÑOS, desde la obtención por SETER de todos los permisos y autorizaciones necesarios y desde que sea definido y aprobado el punto de conexión y la línea eléctrica de evacuación de la energía producida en el parque eólico correspondiente.

El beneficiario del derecho conferido en el presente acuerdo es SETER, sin perjuicio de lo cual las facultades inherentes a dicho derecho podrán ser realizadas directamente por SETER o por cualquier tercero que contare con su autorización, tales como subcontratistas a quien SETER hubiere encomendado todo o parte de la realización de las obras y actuaciones relativas al PARQUE EÓLICO. Siendo así, el Propietario autoriza expresamente el acceso y uso de la/s FINCA/S en los términos dimanantes del presente contrato por parte de cualesquiera terceros colaboradores de SETER acreditados al efecto.

III.- Naturaleza del derecho otorgado

El presente contrato supone la concesión en favor de SETER de un derecho de utilización y construcción sobre suelo ajeno, manteniendo SETER la propiedad de lo construido.

Firmado digitalmente por 07981627Y ANGEL HERNANDEZ (R: B01917194)
DN: cn=07981627Y ANGEL HERNANDEZ (R: B01917194), c=ES, o=SISTEMAS ENERGETICOS TERRAL SL, email=angel.hernandez@sse.com
Fecha: 2024.07.16 12:48:38 +02'00'
07981627Y ANGEL HERNANDEZ (R: B01917194)

Cód. Validación: 533JLJGLF5GPYZ7ZTD2ZDMZ3S
Verificación: https://pancrudo.sedelectronica.es/
Documento firmado electrónicamente desde la plataforma esPublico Gestiona | Página 5 de 18

Es voluntad común de las partes que la referida relación se articule, siempre y cuando se dieren todos los requisitos legales para ello, como una relación de superficie, gozando SETER de la condición de superficiario. Sin embargo, si la configuración del referido derecho real de superficie en favor de SETER no fuere legalmente posible, por no darse los elementos exigibles para ello, en todo caso la relación configurada entre las partes en el presente acto tendrá el carácter de relación locaticia o contrato de arrendamiento, teniendo SETER la condición de parte arrendataria.

A fin de propiciar la efectiva conformación y despliegue de efectos de la presente relación como derecho de superficie, las partes asumen los compromisos referidos en la estipulación decimosegunda.

Segunda.- Vigencia.
El presente contrato tendrá una duración de treinta y cinco (35) años, iniciándose el cómputo de los mismos a partir del inicio de obras del PARQUE EÓLICO.
A la finalización del período previsto, SETER podrá, a su elección, prorrogar el contrato por períodos sucesivos de cinco (5) años. En este sentido, se entenderá prorrogado automáticamente salvo que SETER manifieste, con un mes (1 mes) de antelación al vencimiento inicial del contrato o de sus sucesivas prórrogas, su deseo expreso de rescisión del mismo.

En caso de ejercicio por SETER del derecho de prórroga, se mantendrá la vigencia del presente contrato, en todos sus términos.

En todo caso, el presente contrato alcanzará su término en el momento en que cese la actividad del PARQUE EÓLICO a cuya construcción y puesta en funcionamiento haya servido. Se entenderá que la actividad ha cesado cuando cese el vertido de energía a la red por un período superior a tres años o por la revocación de las autorizaciones administrativas e inscripción en los registros administrativos que habilitan al titular para la actividad de producción de energía eléctrica, de acuerdo con lo establecido en la Ley del Sector Eléctrico.

El Propietario presta, en este acto, su consentimiento para que SETER pueda instar ante el Registro de la Propiedad la inscripción de la prórroga de sus derechos inscritos sobre la/s FINCA/S (incluidas, en su caso, las fincas resultantes de las operaciones de agrupación o segregación que se practiquen en las primitivas), en el supuesto en que decidiese continuar con la explotación de las instalaciones, bastando para ello aportar documento fehaciente acreditativo del pago por SETER, por cualquier medio admitido en Derecho, del canon anual correspondiente al año trigésimo tercero dentro del plazo referido en la estipulación tercera del presente contrato.

A la terminación del Contrato, SETER desmantelará, a su costa, las instalaciones emplazadas en la/s FINCA/S y realizará, en su caso, cuantos actos sean necesarios para dar cumplimiento a cuantos requerimientos medioambientales o de cualquier otro tipo hayan sido exigidos por la autoridad competente para autorizar el cierre del PARQUE EÓLICO, sin que el Propietario tenga derecho alguno a reclamar sobre las instalaciones, acordando las partes de forma expresa la no aplicación del principio de accesión. El Contrato se entenderá en todo caso prorrogado durante el tiempo necesario para que SETER pueda cumplir con estas obligaciones.

Tercera.- Precio/Retribución.
En contraprestación por la constitución de todas las servidumbres y derechos de paso necesarios, construcción de caminos hasta el emplazamiento deseado para el PARQUE EÓLICO, así como la implantación de todas las instalaciones necesarias para

Firmado digitalmente por 07981627Y ANGEL HERNANDEZ (R: B01917194)
DN: cn=07981627Y ANGEL HERNANDEZ (R: B01917194), c=ES, o=SISTEMAS ENERGETICOS TERRAL SL, email=angel.hernandez@sse.com
Fecha: 2024.07.16 12:48:50 +02'00'
07981627Y ANGEL HERNANDEZ (R: B01917194)

Cód. Validación: 533JLJGLF5GPYZ7ZTD2ZDMZ3S
Verificación: https://pancrudo.sedelectronica.es/
Documento firmado electrónicamente desde la plataforma esPublico Gestiona | Página 6 de 18

el correcto funcionamiento del PARQUE EÓLICO, la Sociedad Explotadora se compromete **al pago anual de 0,30 €/m2 canon VIÑA/leñosos y/o 0,20 €/m2 canon LABOR por la ocupación permanente, servidumbre de vuelo y servidumbre permanente de paso subterráneo de energía eléctrica**, resultando una aportación económica de **VEINTISEIS MIL EUROS (26.000 €) anuales**; así como a **un pago único de 0,30 €/m2 VIÑA/leñosos y/o 0,20 €/m2 LABOR por la ocupación temporal**, resultando **un pago único de SEISCIENTOS EUROS (600 €)** a pagar al inicio de obras. Las aportaciones económicas se abonarán a la propiedad a su número de cuenta: ES73 3080 0042 1710 0369 6711.

El pago de la primera anualidad se realizará al inicio de las obras, si las obras se postergarán más de 1 año, el 50% de la primera anualidad se realizará 12 meses después de la firma del presente acuerdo y el 50% restante se pagará al inicio de obras.

Para las anualidades distintas de la primera, el citado canon se actualizará, según el Índice de Precios al Consumo (I.P.C.) anual del año inmediatamente anterior publicado por el Instituto Nacional de Estadística. La revisión del precio se realizará tomando como base el canon actualizado correspondiente al año inmediatamente anterior.

En caso de que la variación sea negativa, el canon no sufrirá ninguna variación manteniéndose el del año inmediatamente anterior, en el caso de que la variación sea positiva, se limitará a un incremento de un 2%.

La contraprestación que se abona mediante este canon, incluye los deméritos, daños y perjuicios que se produzcan en las zonas de la FINCA/S exponiendo primero donde se ubican el PARQUE EÓLICO y sus instalaciones.

En el supuesto de que SETER, o terceros contratados por ésta, ocasionare durante la realización de las obras del PARQUE EÓLICO algún daño u ocupación temporal sobre la finca en zonas distintas de la que se ubique el PARQUE EÓLICO y sus instalaciones, procederá a su indemnización por los daños ocasionados a la finalización de las obras.

SETER comenzará a abonar la cantidad establecida en el presente contrato (que se determinará una vez aprobado el proyecto y, en su caso, el formalizar la escritura pública del derecho de superficie) al inicio de las obras de construcción del PARQUE EÓLICO en el porcentaje del canon que correspondiera por los meses restantes de dicho año, desde el comienzo de las obras hasta el 31 de diciembre. En caso de que efectuado este primer pago no se hubiera podido poner en funcionamiento el PARQUE EÓLICO, el canon del segundo año se efectuará cuando se produzca dicho supuesto. Los sucesivos pagos se efectuarán dentro de los 45 primeros días del año. La demora o el incumplimiento de esta obligación devengará un interés equivalente al legal del dinero sobre el canon adeudado, a favor de la Propiedad, a partir del cuadragésimo sexto día natural del año sin que se hubiese producido la orden de pago.

En el caso de ser varios los propietarios de la/s FINCA/S, la cuenta para pago del canon sólo podrá modificarse si todos los copropietarios comunican un nuevo número de cuenta bancaria para el pago por medio fehaciente que deje constancia de su recepción y contenido y acreditativo de la identidad de todos los propietarios. El pago realizado por SETER en dicha cuenta bancaria tendrá efectos liberatorios mientras no se produzca su modificación en los términos referidos, con independencia del reparto que las partes realicen entre ellas.

Firmado digitalmente por 07981627Y ANGEL HERNANDEZ (R: B01917194)
DN: cn=07981627Y ANGEL HERNANDEZ (R: B01917194), c=ES, o=SISTEMAS ENERGETICOS TERRAL SL, email=angel.hernandez@sse.com
Fecha: 2024.07.16 12:49:03 +02'00'
07981627Y ANGEL HERNANDEZ (R: B01917194)

Cód. Validación: 533JLJGLF5GPYZ7ZTD2ZDMZ3S
Verificación: https://pancrudo.sedelectronica.es/
Documento firmado electrónicamente desde la plataforma esPublico Gestiona | Página 7 de 18

La contraprestación pactada incluye la compensación por cualesquiera daños y perjuicios que se produjeren en la FINCA a resultas de la instalación del PARQUE EÓLICO y sus conexiones, reconociendo y aceptando el Propietario que no tiene derecho a recibir cantidad adicional alguna, por ningún concepto, diferente de los previstos expresamente en el presente contrato.

Cuarta.- Gastos e impuestos.
SETER se hará cargo de cuantos impuestos y gastos se devenguen por la actividad de explotación del Parque Eólico.
El presente contrato queda sujeto a IVA por lo cual EL PROPIETARIO deberá emitir la correspondiente factura tomando como base para dicho impuesto el importe acordado (que se determinará conforme lo establecido en la cláusula tercera), comprometiéndose a efectuar por su cuenta las declaraciones tributarias a las que venga obligado y, en su caso, a hacerse cargo de los costes de gestoría que las mismas conlleven.

Quinta.- Uso de los terrenos por el Propietario.
SETER expresamente permite al Propietario el uso y disfrute de la FINCA, así como de los caminos que se construyan para uso del PARQUE EÓLICO, siempre que:

a) No perturbe la actividad propia del PARQUE EÓLICO, ni su construcción;

b) Respete cuantas indicaciones existan en relación con el PARQUE EÓLICO.

En todo caso, el Propietario se compromete a mantener, entre los aerogeneradores a instalar y cualquier elemento, como plantaciones y otros obstáculos, una distancia mínima de 50 metros con el fin de no perturbar el buen funcionamiento de las mismas.

El mantenimiento de los caminos que se construyan para uso del PARQUE EÓLICO será de cuenta de SETER.

El Propietario renuncia a reclamar, en este acto, cuantos daños y perjuicios pudieren serle causados, personalmente o en los terrenos que se arriendan por medio del presente, como consecuencia de un uso indebido de dichos terrenos, entendiéndose como tal, cualquiera que pueda ser contrario a las condiciones a) y b) de la presente Estipulación 5ª, o aquél que pudiera resultar perjudicial o peligroso para la salud e integridad del usuario.

Sexta.- Accesos.
SETER se compromete, para el caso en que la línea de aerogeneradores o camino de acceso o servicio atraviese cualquier tipo de cercado o cerramiento, a realizar las obras necesarias encaminadas al mantenimiento de la función del mismo, mediante la colocación de puertas, “pasos canadienses” u otros sistemas que se acuerden con el Propietario, incluyéndose a este efecto, los caminos de acceso o servicio en propiedades particulares.

La construcción y mantenimiento de los caminos de acceso al parque correrán a cargo del SETER y podrán ser utilizados por el Propietario, comprometiéndose éste a no usar dichos accesos de forma indebida. Por uso indebido se entenderá cualquier que resulte incompatible con su naturaleza o que sea perjudicial para el uso continuado

Firmado digitalmente por 07981627Y ANGEL HERNANDEZ (R: B01917194)
DN: cn=07981627Y ANGEL HERNANDEZ (R: B01917194), c=ES, o=SISTEMAS ENERGETICOS TERRAL SL, email=angel.hernandez@sse.com
Fecha: 2024.07.16 12:49:15 +02'00'
07981627Y ANGEL HERNANDEZ (R: B01917194)

Cód. Validación: 533JLJGLF5GPYZ7ZTD2ZDMZ3S
Verificación: https://pancrudo.sedelectronica.es/
Documento firmado electrónicamente desde la plataforma esPublico Gestiona | Página 8 de 18

del camino o que sea perjudicial para el propio usuario o sus bienes, todo ello de acuerdo con las necesidades para el que fue construido.

Séptima.- Cesión y Transmisión.
El Propietario autoriza irrevocablemente desde este momento a SETER para ceder el presente contrato al tercero que este último designe, siempre que dicho tercero asuma las obligaciones para con el Propietario aquí contempladas, sin que nada se pueda oponer por parte del Propietario a dicha eventual cesión, necesitándose únicamente la mera comunicación al Propietario. En dicho supuesto de cesión, las menciones contenidas en el presente contrato a SETER habrá de tenerse realizadas al cesionario.
El Propietario podrá igualmente ceder los derechos y obligaciones derivados del Contrato a terceros previa comunicación expresa y por escrito a SETER. En particular, en caso de venta, el Propietario queda obligado a ceder los derechos y obligaciones del presente Contrato a cualquier tercero adquirente de la FINCA, que deberá de subrogarse necesariamente en el Contrato, de manera que se garantice a SETER el pacífico uso y disfrute de la misma en los términos aquí pactados.

Por otra parte, ni la absorción ni la fusión de las partes contratantes por otros, supondría modificación que transcendiese sobre la subsistencia del contrato, quedando la empresa resultante de tal operación automáticamente subrogada en los derechos y obligaciones de aquella absorbida o fusionada.

En caso de que, como es voluntad de las partes, el derecho concedido en este acto tuviera la naturaleza de derecho real de superficie, dicho derecho podrá ser transmitido, cedido, gravado o de cualquier forma enajenado, en todo en parte, de manera onerosa o gratuita, por parte del superficiario, necesitándose únicamente la mera comunicación al Propietario. En cualquier caso, el tercer adquirente se subrogará en los derechos y obligaciones derivados del presente contrato.

Octava.- Obligaciones de SETER.
SETER vendrá obligado al pago de la renta o canon pactados.

SETER asumirá todos los costes que se refieran a la promoción y explotación del PARQUE EÓLICO, así como el cumplimiento de toda la normativa sectorial referente a la construcción, desarrollo y explotación de un parque eólico y sus instalaciones e infraestructuras auxiliares, así como de los condicionados que en su caso pudiera establecer las Administraciones competentes en el otorgamiento de sus autorizaciones.

SETER se encargará de obtener las autorizaciones administrativas necesarias, de asistirse de los técnicos competentes para la dirección de las obras y de sufragar íntegramente el costo de dichas autorizaciones, de los técnicos y de la total ejecución de las precitadas obras.

SETER vendrá obligado a desmantelar y retirar los aerogeneradores, cables subterráneos y aéreos, e instalaciones conexas una vez llegue a su fin el plazo de vigencia del presente contrato y de sus posibles prórrogas. Quedará a favor del Propietario de la finca aquellas mejoras que se hayan realizado en caminos y/o viales de acceso tanto en la finca como a las instalaciones del parque eólico si, y solo si, fuere autorizado por la Administración competente.

Firmado digitalmente por 07981627Y ANGEL HERNANDEZ (R: B01917194)
DN: cn=07981627Y ANGEL HERNANDEZ (R: B01917194), c=ES, o=SISTEMAS ENERGETICOS TERRAL SL, email=angel.hernandez@sse.com
Fecha: 2024.07.16 12:49:26 +02'00'
07981627Y ANGEL HERNANDEZ (R: B01917194)

Cód. Validación: 533JLJGLF5GPYZ7ZTD2ZDMZ3S
Verificación: https://pancrudo.sedelectronica.es/
Documento firmado electrónicamente desde la plataforma esPublico Gestiona | Página 9 de 18

Novena.- Obligaciones del Propietario.
El Propietario se obliga a no comprometer en modo alguno los terrenos objeto de este Contrato con terceras partes ajenas durante el periodo de vigencia del mismo y garantiza la pacífica ocupación de los terrenos, así como a no realizar acto alguno que pueda perturbar, perjudicar o impedir a SETER la construcción, edificación, desarrollo y explotación del PARQUE EÓLICO.

OPCIÓN 1) Asimismo, el Propietario se compromete a no gravar la/s FINCA/S durante la vigencia del Contrato.

OPCIÓN 2) En concreto, para el caso de que la/s FINCA/S resultare gravada mediante constitución de hipoteca o cualquier otro derecho real constitutivo de gravamen o resultare embargada, el Propietario se obliga a manifestar al titular de la carga de que se tratare la existencia previa de este Contrato. En el caso de constitución de gravamen por parte del Propietario de manera voluntaria sobre la/s FINCA/S, el Propietario se obliga a la obtención de la firma por parte del titular del derecho garantizado con la constitución de la carga o gravamen correspondiente del texto recogido en el Anexo I, para su inscripción en el correspondiente Registro de la Propiedad, aplicable en el supuesto de que la presente relación tuviere naturaleza de contrato de arrendamiento. El plazo para la solicitud del referido acontecimiento será de tres (3) meses desde la firma del presente Contrato.

El Propietario establece a favor de SETER o del personal que por su cuenta estimara conveniente enviar, un derecho de paso o de libre acceso a la finca objeto del presente contrato para atender al establecimiento, vigilancia, conservación y/o reparación de las citadas instalaciones, con las herramientas, vehículos y materiales que fueran precisos. Asimismo, se autoriza, para la realización de las obras, el paso necesario de personas, vehículos y maquinaria por el resto de caminos de la finca, si los hubiere, y que a tal efecto resulte preciso utilizarlo como acceso.

El Propietario, o terceros que determine, podrá hacer uso libremente de la parte de la FINCA no ocupada por los aerogeneradores, caminos o instalaciones, pudiendo dedicarse a las actividades cinegéticas, forestales, agrícolas o ganaderas propias de la zona que no impidan el flujo del viento ni el normal funcionamiento del parque eólico, sin que, en ningún caso puedan dichas actividades retrasar o interferir en la construcción y reparaciones que fueran necesarias en las instalaciones del PARQUE EÓLICO. Además, no podrá desarrollar ninguna actividad que pueda afectar o entorpecer el flujo libre del viento, ni tampoco podrá realizar la construcción de edificios, instalaciones o plantaciones que puedan interferir en dicho aprovechamiento eólico.

El Propietario autoriza a SETER a acometer, en los terrenos objeto del presente contrato, las redes de transporte de la energía eléctrica, así como a construir en los mismos los centros de transformación de la energía producida y demás obras que la construcción y explotación que el PARQUE EÓLICO precise, incluidas las obras necesarias para la evacuación de la energía.

El Propietario se compromete a apoyar a SETER para la obtención de cuantos permisos, licencias y autorizaciones sean necesarias para la construcción y puesta en funcionamiento del PARQUE EÓLICO.

El Propietario se mantendrá durante la vigencia de este contrato al corriente de los pagos de cualquier carga tributaria correspondiente a la propiedad o al uso de la/s FINCA/S, así como en el cumplimiento de las obligaciones de disciplina urbanística relativas a la Parcela o a sus propietarios.

Firmado digitalmente por 07981627Y ANGEL HERNANDEZ (R: B01917194)
DN: cn=07981627Y ANGEL HERNANDEZ (R: B01917194), c=ES, o=SISTEMAS ENERGETICOS TERRAL SL, email=angel.hernandez@sse.com
Fecha: 2024.07.16 12:49:40 +02'00'
07981627Y ANGEL HERNANDEZ (R: B01917194)

Cód. Validación: 533JLJGLF5GPYZ7ZTD2ZDMZ3S
Verificación: https://pancrudo.sedelectronica.es/
Documento firmado electrónicamente desde la plataforma esPublico Gestiona | Página 10 de 18

Las partes acuerdan un derecho de tanteo y retracto a favor de SETER en caso de venta del terreno objeto del presente contrato sin excepción. Así, el Propietario se obliga a comunicar con una antelación de 120 días naturales su intención de transmitir el terreno, indicando, al efecto, las condiciones estipuladas con la parte compradora, especialmente el precio, forma de pago y la identidad del Adquirente, para que SETER puede ejercitar, si así lo desea, su derecho de tanteo. En caso de incumplirse dicha obligación se establece el plazo de un año para que SETER ejerza su derecho de retracto. En el supuesto caso de producirse la venta del terreno objeto del presente Contrato sin que SETER ejercite su derecho de tanteo y retracto, el Propietario se obliga a transmitir las obligaciones derivadas del presente contrato al comprador, debiendo aceptar el comprador por escrito dichas obligaciones de conformidad con lo establecido en la estipulación séptima del presente contrato, en caso contrario, el Propietario indemnizará a SETER por los daños y perjuicios ocasionados.

Décima.- Desistimiento, resolución y extinción del

Contrato. I.- Desistimiento

En cualquier momento, SETER podrá desistir del presente contrato en los siguientes supuestos:

- Si las mediciones de viento que se practiquen dieran como resultado la no adecuación técnica y/o económica del mismo para la instalación de un parque eólico.

- La no obtención de las autorizaciones y permisos pertinentes para la instalación del parque eólico, sus líneas de evacuación y el punto de conexión.

- La modificación de la regulación del sector eléctrico, de manera que la explotación de las instalaciones no sea rentable económicamente.

- El cambio en las condiciones del viento en la zona, de tal manera que la explotación no resultara provechosa a juicio de SETER.

- Si, por cualquier causa, fuese necesario realizar un saneamiento técnico de las instalaciones de gran magnitud, de manera que no fuese rentable su desarrollo.

- Si, antes de la finalización de la vigencia del presente contrato, finalizare la explotación del PARQUE EÓLICO, por cualquier causa.

- Si concurriere cualquier circunstancia que, a juicio de SETER, determinare la inviabilidad técnica o económica ya de la instalación del PARQUE EÓLICO, ya, en caso de que éste ya estuviere instalado, del mantenimiento de su explotación.

El desistimiento del contrato por cualquiera de los motivos referidos no generará derecho indemnizatorio alguno para ninguno de los contratantes, quienes, por tanto, no podrán solicitar indemnización ni cantidad alguna en concepto de daños o perjuicios.

Firmado digitalmente por 07981627Y ANGEL HERNANDEZ (R: B01917194)
DN: cn=07981627Y ANGEL HERNANDEZ (R: B01917194), c=ES, o=SISTEMAS ENERGETICOS TERRAL SL, email=angel.hernandez@sse.com
Fecha: 2024.07.16 12:49:55 +02'00'
07981627Y ANGEL HERNANDEZ (R: B01917194)

Cód. Validación: 533JLJGLF5GPYZ7ZTD2ZDMZ3S
Verificación: https://pancrudo.sedelectronica.es/
Documento firmado electrónicamente desde la plataforma esPublico Gestiona | Página 11 de 18

II.- Resolución

Sin perjuicio de la facultad de desistimiento referida, el presente contrato podrá ser resuelto por cualquiera de las partes ante el incumplimiento grave de las obligaciones a cargo de la contraparte, entendiéndose por tal el incumplimiento que, una vez advertido y notificado fehacientemente por la parte cumplidora, con aportación de la debida acreditación del incumplimiento de que se tratare, éste no fuere subsanado por la incumplidora en el plazo máximo de dos (2) meses a contar desde el envío de la referida notificación.

Las únicas obligaciones a cargo de SETER cuyo incumplimiento podría determinar la resolución del contrato a instancia del Propietario son la obligación del pago del canon o renta pactados y la obligación de no destinar los terrenos objeto del presente contrato a un uso distinto del pactado. Sólo el incumplimiento por parte de SETER, no subsanado en los términos referidos en el párrafo precedente, dará derecho al Propietario a resolver, si fuere su voluntad, el presente contrato.

En caso de concurrir un incumplimiento grave en los términos referidos, la parte cumplidora podrá optar entre exigir el exacto cumplimiento de las obligaciones a cargo de la incumplidora o resolver el presente contrato, con derecho, en ambos casos, a ser indemnizada de los daños y perjuicios que el incumplimiento le hubiere irrogado. Si la parte cumplidora optare por exigir el exacto cumplimiento del contrato y éste no se produjere, ello no limita el derecho de la cumplidora de instar con posterioridad la resolución del contrato.

III.- Fuerza mayor

Si por causas de fuerza mayor durante la fase de explotación del parque eólico aconteciera una interrupción continuada en la producción de energía por un periodo superior a un (1) año, SETER podrá optar por desistir el presente contrato sin incurrir por ello en responsabilidad alguna, pero ello no le exonerará de la obligación del pago y abono al Propietario de la compensación anual pactada correspondiente a la anualidad en que se produjere el desistimiento, en el importe que proporcionalmente correspondiere desde el inicio del ejercicio natural de que se tratare hasta la fecha de desistimiento.

Concurrirá un supuesto de fuerza mayor a los efectos indicados en el presente apartado cuando acontezca cualquier circunstancia que interrumpa la producción de energía y que hubiera sido imprevisible a la fecha de suscripción del Contrato o que, aun siendo previsible, fuera inevitable.

IV.- Extinción del contrato. Consecuencias

A la extinción del contrato, fuese cual fuese su causa, SETER será la propietaria de los aerogeneradores, cables, instalaciones de distribución, medición y transformación, así como de cualquier otro elemento que haya resultado necesario instalar para la construcción y explotación de la planta de energía eólica.

Al término del contrato, SETER retirará todo lo citado anteriormente, desmantelando el PARQUE EÓLICO en los términos indicados en las correspondientes autorizaciones de desmantelamiento. El desmantelamiento del PARQUE EÓLICO no generará indemnización alguna a favor del Propietario.

En cuanto a los gastos de desmantelamiento, éstos serán asumidos por SETER, salvo que la extinción del contrato derivare de la resolución del mismo por parte de SETER

Firmado digitalmente por 07981627Y ANGEL HERNANDEZ (R: B01917194)
DN: cn=07981627Y ANGEL HERNANDEZ (R: B01917194), c=ES, o=SISTEMAS ENERGETICOS TERRAL SL, email=angel.hernandez@sse.com
Fecha: 2024.07.16 12:50:09 +02'00'
07981627Y ANGEL HERNANDEZ (R: B01917194)

Cód. Validación: 533JLJGLF5GPYZ7ZTD2ZDMZ3S
Verificación: https://pancrudo.sedelectronica.es/
Documento firmado electrónicamente desde la plataforma esPublico Gestiona | Página 12 de 18

a causa de un incumplimiento imputable al Propietario, en cuyo caso, SETER podrá optar, si fuere posible de conformidad con la regulación vigente en dicho momento, por desmantelar el parque o dejarlo en la FINCA, teniendo derecho, en este último caso, a ser indemnizada por el Propietario por el valor que en dicho momento tuviere la instalación. En caso de que, habiéndose resuelto el contrato por causa imputable al Propietario, SETER optare por el desmantelamiento del PARQUE EÓLICO o éste fuere un acto obligado de conformidad con la regulación que resultare de aplicación en dicho momento, SETER realizará las labores de desmantelamiento, si bien la asunción de los costes de la misma corresponderá al Propietario.

Asimismo, resultarán de aplicación cualesquiera otras consecuencias que resultaren procedentes en función de la causa de finalización de la relación, de conformidad con lo regulado en el presente contrato

Undécima.- Elevación a Escritura Pública.
El presente Contrato podrá ser elevado a escritura pública a solicitud de cualquiera de las partes y a costa de la solicitante. A tales efectos la parte solicitante requerirá por escrito a la otra parte para que en un plazo no inferior a diez (10) días hábiles desde la recepción de la comunicación ésta comparezca en la Notaría que la parte solicitante determine.

Asimismo, las partes realizarán sus mejores esfuerzos para propiciar la inscripción del presente contrato en el Registro de la Propiedad correspondiente, a cuyo efecto será preciso que la FINCA objeto del presente contrato conste debidamente inscrita a nombre del Propietario en el Registro de la Propiedad correspondiente.

Para el caso de falta de inscripción de la finca, o de interrupción del tracto sucesivo, el Propietario se compromete a realizar cuanto sea necesario para procurar la inmatriculación de la finca, o la reanudación del referido tracto sucesivo. Del mismo modo, el Propietario confiere en el presente acto poder, tan amplio y bastante como en Derecho sea menester, a favor de SETER o de la/s persona/s que ésta designe para que, actuando en nombre del Propietario, pueda realizar cuanto sea preciso para la inmatriculación de la finca, o para la reanudación del tracto, incluso entablando, si ello fuere necesario o conveniente, los correspondientes procedimientos ante la jurisdicción ordinaria. El coste correspondiente a dicha regularización registral será asumido por SETER.

Duodécima.- Derecho de Superficie.
Tal y como se ha señalado en el apartado III de la cláusula primera, es voluntad de las partes configurar, en los términos previstos en el presente Contrato, un derecho de superficie en favor de SETER, a cuyo efecto, las partes acuerdan:

a) Colaborar de buena fe y otorgar cuantos documentos, públicos o privados, resulten pertinentes para propiciar la efectividad del derecho de superficie.

b) Formalizar, siempre que sea legalmente posible, la correspondiente escritura pública de constitución de derecho de superficie y tramitar la inscripción de la misma en el Registro de la Propiedad correspondiente.

   Al derecho de superficie le serán de aplicación, en todo caso, las estipulaciones pactadas en el presente Contrato, siempre y cuando no fueren contrarias al indicado derecho.

Firmado digitalmente por 07981627Y ANGEL HERNANDEZ (R: B01917194)
DN: cn=07981627Y ANGEL HERNANDEZ (R: B01917194), c=ES, o=SISTEMAS ENERGETICOS TERRAL SL, email=angel.hernandez@sse.com
Fecha: 2024.07.16 12:50:22 +02'00'
07981627Y ANGEL HERNANDEZ (R: B01917194)

Cód. Validación: 533JLJGLF5GPYZ7ZTD2ZDMZ3S
Verificación: https://pancrudo.sedelectronica.es/
Documento firmado electrónicamente desde la plataforma esPublico Gestiona | Página 13 de 18

A fin de formalizar la correspondiente escritura pública, SETER requerirá al Propietario para que comparezca en la notaría de la ciudad de donde radique la finca o la que pacten las partes con una antelación no inferior a 20 días.

Los impuestos, gastos y honorarios correspondientes al otorgamiento de la correspondiente escritura y su tramitación registral serán asumidos por SETER.

c) En todo caso, si la inscripción del derecho de superficie en el Registro de la Propiedad no se lograre por el motivo que fuere y dicha falta de inscripción determinare la falta de constitución del derecho de superficie pretendido por las partes, las partes manifiestan su expresa voluntad de que en todo caso se considere nacida entre ellas desde el momento de suscripción del presente contrato y vigente una relación de arrendamiento determinante de la existencia, a favor de SETER, de un derecho de uso y edificación sobre suelo ajeno a cambio de una contraprestación, sirviendo el presente contrato como documento configurador de dicha relación de arrendamiento y debiendo aplicarse, en tal caso, la legislación supletoria a que hubiere lugar.

Una vez en vigor el contrato de derecho de superficie, el contrato de arrendamiento quedará en suspenso hasta la resolución del primero, salvo que concurra el supuesto establecido en la letra c, en cuyo caso se retomaría. La finalización de la vigencia del contrato de derecho de superficie en los términos regulados en la estipulación décima implicará, en todo caso, la finalización de la vigencia del contrato de arrendamiento.

Decimotercera.- Confidencialidad y Modificación del Contrato.
Los términos y clausulado de este contrato serán mantenidos por ambas partes en absoluta confidencialidad, por todo lo cual, ambas partes se comprometen expresamente a no divulgar absolutamente ningún aspecto del presente contrato, así como a no hacer uso indebido de la información en su propio provecho, excepto la necesaria para las autorizaciones preceptivas del PARQUE EÓLICO.

El clausulado reflejado en el presente contrato podría verse alterado si cambia el diseño del parque eólico, en cuyo caso, ambas partes se comprometen a formalizar un documento adenda de acuerdo con el proyecto definitivamente aprobado por la Administración competente y que formará parte integrante del CONTRATO.

Decimocuarta.- Protección de Datos.
Los datos personales de las partes o de representantes o personas de contacto en ellas, recogidos en este contrato u obtenidos con motivo de su ejecución, serán tratados por SETER única y exclusivamente para cumplir con el desarrollo, cumplimiento y control de la relación contractual y las obligaciones legales. La base que legitima el tratamiento es la relación contractual y el cumplimiento de la normativa fiscal, mercantil, administrativa y civil a la que está sujeta SETER.

SETER conservará estos datos mientras se mantenga la relación contractual y en tanto no prescriban sus posibles responsabilidades.

SETER podrá comunicar estos datos a la Notaría y al Registro de la Propiedad correspondiente conforme a lo dispuesto en el contrato, a otras empresas del grupo empresarial al que pertenece para fines administrativos internos, así como a terceros a los que estuviese obligada por ley.

Firmado digitalmente por 07981627Y ANGEL HERNANDEZ (R: B01917194)
DN: cn=07981627Y ANGEL HERNANDEZ (R: B01917194), c=ES, o=SISTEMAS ENERGETICOS TERRAL SL, email=angel.hernandez@sse.com
Fecha: 2024.07.16 12:50:35 +02'00'
07981627Y ANGEL HERNANDEZ (R: B01917194)

Cód. Validación: 533JLJGLF5GPYZ7ZTD2ZDMZ3S
Verificación: https://pancrudo.sedelectronica.es/
Documento firmado electrónicamente desde la plataforma esPublico Gestiona | Página 14 de 18

Además, es posible que SETER cuente con el apoyo de asesores y auditores externos, que, para la prestación de los servicios contratados por ella, pueden tener acceso a dichos datos. También es posible que proveedores tecnológicos contratados para el mantenimiento del software y hardware en el que se albergan los datos, puedan acceder a ellos. Con todos estos proveedores se han suscrito los correspondientes contratos con las garantías exigidas por la normativa de protección de datos. Si los interesados desean obtener más información al respecto podrán hacerlo en DevelopmentSpain@sse.com

Los titulares de los datos tendrán derecho a solicitar el acceso a los mismos, su rectificación o supresión, o la limitación de su tratamiento; o a oponerse al tratamiento, así como el derecho a la portabilidad de los datos. Para ejercitar tales derechos han de enviar una comunicación escrita, acompañada de copia de su DNI o documento equivalente, dirigida a SETER a la dirección postal que figura en el encabezamiento del contrato o a DevelopmentSpain@sse.com. Además, los titulares de los datos tendrán derecho a presentar una reclamación ante la Agencia Española de Protección de Datos (www.aepd.es).

Decimoquinta.- Normativa.
El presente contrato se regirá por las estipulaciones contenidas en el mismo y por lo dispuesto en el Código Civil y demás normas jurídicas que le sean de aplicación según la legislación española.

Las Partes, con renuncia expresa a cualquier otro fuero que pudiera corresponderles, se someten a los Juzgados o tribunales de Teruel.

Decimosexta.- Jurisdicción.
Para cuantas diferencias pudieran derivarse de la interpretación y/o ejecución del presente Contrato, las partes, se someten a los Juzgados y Tribunales del lugar en que está sita la FINCA para la resolución de dichas diferencias.

Decimoséptima.- Cláusula salvatoria.
El presente documento contiene y refleja todos los acuerdos y convenios entre las Partes en relación con el objeto de este Contrato, sustituyendo y anulando cualesquiera otros documentos que sobre el mismo objeto puedan las Partes haber suscrito o remitido con anterioridad al presente acto.

La declaración de cualquier disposición del presente Contrato como nula, inválida o ineficaz no afectará a la validez o eficacia de las demás disposiciones del mismo, las cuales seguirán siendo vinculantes para las Partes. En este sentido, las Partes se obligan a sustituir la disposición legal que se ha declarado nula o inválida por otra disposición legal válida cuyo fin se acerque en su espíritu, lo más posible a la cláusula eliminada.

Y EN PRUEBA DE CONFORMIDAD, las partes suscriben el presente por duplicado, a un solo efecto, en el lugar y fecha indicados en el encabezamiento.

BARREIRO GRANDIO JUAN - 32770344J

Digitally signed by BARREIRO GRANDIO JUAN - 32770344J
Date: 2024.07.17 11:24:26 +02'00'

D. Ángel Hernández del Teso y
D. Juan Barreiro Grandío
SISTEMAS ENERGÉTICOS TERRAL, SLU

D. Julián Sancho Pérez.

Ayuntamiento de Pancrudo

Firmado digitalmente por 07981627Y ANGEL HERNANDEZ (R: B01917194)
DN: cn=07981627Y ANGEL HERNANDEZ (R: B01917194), c=ES, o=SISTEMAS ENERGETICOS TERRAL SL, email=angel.hernandez@sse.com
Fecha: 2024.07.16 12:50:55 +02'00'

07981627Y ANGEL HERNANDEZ (R: B01917194)

Cód. Validación: 533JLJGLF5GPYZ7ZTD2ZDMZ3S
Verificación: https://pancrudo.sedelectronica.es/
Documento firmado electrónicamente desde la plataforma esPublico Gestiona | Página 15 de 18

ANEXO I

CONSENTIMIENTO DE ACREEDOR HIPOTECARIO O TITULAR DEL DERECHO DE GRAVAMEN DE QUE SE TRATE

Deberá obtener del acreedor hipotecario o titular del derecho real de gravamen de que se trate, una ampliación del consentimiento del arrendamiento, que deberá otorgarse en documento público, en el que se limite la extensión de la hipoteca o derecho real equivalente y se excluya el derecho de arrendamiento de efecto de purga del artículo 674.2 LEC, de modo que el titular del derecho real de hipoteca o análogo se comprometa a lo indicado en la siguiente previsión:

i) Las hipotecas referidas en el Manifiesta, no comprenden ni se extienden en ningún caso a los siguientes bienes colocados o que puedan colocarse sobre la finca descrita, que no quedan por tanto hipotecadas junto con la misma:

a) Los aerogeneradores colocados o que puedan colocarse sobre la finca e incluidos los elementos necesarios para la explotación.

b) Cualesquiera otras instalaciones relacionadas con las anteriores.

c) Los rendimientos de cualquier tipo que puedan generar las citadas instalaciones a personas distintas del propietario, incluidas en su caso las indemnizaciones por seguros u otros conceptos que puedan percibirse por su razón.

ii) Que habida cuenta de lo manifestado, la posible realización de las hipotecas o derechos reales de gravamen de que se trate no perjudicará en ningún caso el derecho que tenga constituido el/los tercero/s titular/es de las citados aerogeneradores en la forma que tenga/n convenida con la propiedad del terreno, y por el tiempo pactado en virtud de la relación jurídica que les una, si bien, en el supuesto de ejecución de las hipotecas, el/los titular/es de los aerogeneradores satisfará al acreedor hipotecario o titular del derecho real de gravamen de que se trate o, en su caso, al nuevo titular del terreno en el supuesto de que éste resultase adjudicado a un tercero, la renta o canon anual pactados con la propiedad del terreno.

Firmado digitalmente por 07981627Y ANGEL HERNANDEZ (R: B01917194)
DN: cn=07981627Y ANGEL HERNANDEZ (R: B01917194), c=ES, o=SISTEMAS ENERGETICOS TERRAL SL, email=angel.hernandez@sse.com
Fecha: 2024.07.16 12:51:11 +02'00'
07981627Y ANGEL HERNANDEZ (R: B01917194)

Cód. Validación: 533JLJGLF5GPYZ7ZTD2ZDMZ3S
Verificación: https://pancrudo.sedelectronica.es/
Documento firmado electrónicamente desde la plataforma esPublico Gestiona | Página 16 de 18

P.E. MÍNGUEZ (TERUEL)

RELACIÓN DE BIENES Y DERECHOS AFECTADOS

FICHA GENERAL DE LAS FINCAS

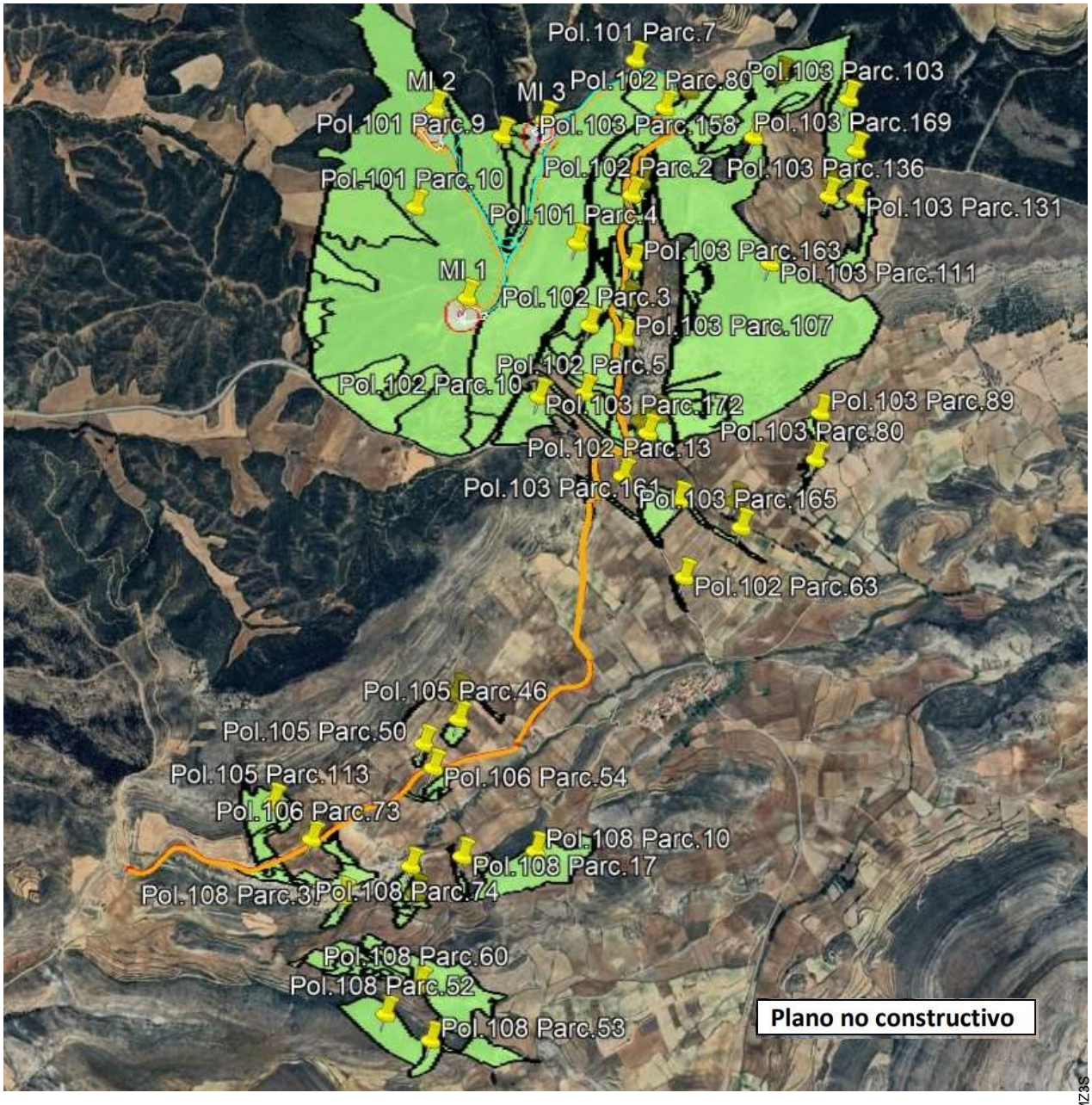

LEYENDA

- Zanja provisional
- Zanja permanente
- Parcelas de interés

Firmado digitalmente por 07981627Y ANGEL HERNANDEZ (R: B01917194)
DN: cn=07981627Y ANGEL HERNANDEZ (R: B01917194), c=ES, o=SISTEMAS ENERGETICOS TERRAL SL, email=angel.hernandez@sse.com
Fecha: 2024.07.16 12:51:25 +02'00'

07981627Y ANGEL HERNANDEZ (R: B01917194)

Cód. Validación: 533JLJGLF5GPYZ7ZTD2ZDMZ3S
Verificación: https://pancrudo.sedelectronica.es/
Documento firmado electrónicamente desde la plataforma esPublico Gestiona | Página 17 de 18

P.E. MÍNGUEZ (TERUEL)

RELACIÓN DE BIENES Y DERECHOS AFECTADOS

FICHA GENERAL DE LAS FINCAS

sse Renewables

DATOS CATASTRALES

Ref. Catastral	Polígono	Parcela	Superficie m2
44186A10100004	101	4	547.411,15
44186A10100007	101	7	318,85
44186A10100009	101	9	218.245,02
44186A10100010	101	10	1.321.626,12
44186A10200001	102	1	24.821,17
44186A10200013	102	13	26.973,28
44186A10300107	103	107	13.344,03
44186A10300110	103	110	5.413,38
44186A10300111	103	111	883.428,02
44186A10300160	103	160	6.145,87
44186A10300163	103	163	25.227,00
44186A10300164	103	164	49.842,69
44186A10600054	106	54	14.066,13
44186A10600073	106	73	55.007,38
44186A10800010	108	10	95.001
44186A10800017	108	17	6.275
44186A10800034	108	34	17.246
44186A10800037	108	37	8.486
44186A10800052	108	52	63.081
44186A10800053	108	53	13.565
44186A10800060	108	60	196.786
44186A10800074	108	74	9.327
44186A10200003	102	3	173.107
44186A10200005	102	5	14.922
44186A10200013	102	13	26.973
44186A10200010	102	10	52.637
44186A10200063	102	63	2.365
44186A10300049	103	49	350
44186A10300080	103	80	8.496
44186A10300089	103	89	5.725
44186A10300098	103	98	199.056
44186A10300103	103	103	51.268
44186A10300112	103	112	26.178
44186A10300131	103	131	48.216
44186A10300136	103	136	954
44186A10300158	103	158	14.270
44186A10300161	103	161	42.725
44186A10300165	103	165	5.393
44186A10300169	103	169	1.754
44186A10300170	103	170	2.502
44186A10300172	103	172	2.724
44186A10500113	105	113	61.191
44186A10500050	105	50	2.505
44186A10500046	105	46	8.332
44186A10500040	105	40	9.677
44186A10200080	102	80	1.332
44186A10200002	102	2	117.274

Firmado digitalmente por 07981627Y ANGEL HERNANDEZ (R: B01917194)
DN: cn=07981627Y ANGEL HERNANDEZ (R: B01917194), c=ES, o=SISTEMAS ENERGETICOS TERRAL SL, email=angel.hernandez@sse.com
Fecha: 2024.07.16 12:51:41 +02'00'

07981627Y ANGEL HERNANDEZ (R: B01917194)

TITULARIDAD

Titular	Firma

Cód. Validación: 533JLJGLF5GPYZ7ZTD2ZDMZ3S
Verificación: https://panorudo.sedelectronica.es/
Documento firmado electrónicamente desde la plataforma esPublico Gestiona | Página 18 de 18